Spotkanie informacyjne dla wnioskodawców

ZARZĄDZANIE FINANSAMI W PROJEKTACH 2022

Warszawa, 9 grudnia 2021 r.

Fundacja Rozwoju Systemu Edukacji

POLSKO-LITEWSKI FUNDUSZ WYMIANY MŁODZIEŻY

MINISTERSTWO EDUKACJI I NAUKI

Agenda

1. Ogólne zasady finansowania
2. Finansowanie projektu
   a. Format 1
   b. Format 2
3. Polityka kursowa
4. Typy kontroli finansowej projektów

Fundacja Rozwoju Systemu Edukacji

POLSKO-LITEWSKI FUNDUSZ WYMIANY MŁODZIEŻY

MINISTERSTWO EDUKACJI I NAUKI

Ogólne zasady finansowania projektu

Fundacja Rozwoju Systemu Edukacji

POLSKO-LITEWSKI FUNDUSZ WYMIANY MŁODZIEŻY

MINISTERSTWO EDUKACJI I NAUKI

Proces finansowania projektów oparty jest na zasadzie jednostronnego finansowania. Grupa koordynująca, niezależnie, czy jest grupą goszczącą, czy wysyłającą, aplikuje do swojej Narodowej Instytucji Zarządzającej o środki finansowe na całość projektu, w tym także dla grupy partnerskiej

Budżet wniosku wypełniany jest w EUR, a następnie automatycznie przeliczany po kursie z pierwszego dnia ogłoszenia konkursu według kursu InforEuro na miesiąc listopad 2021

1€ = 4,6192 PLN

- Po podpisaniu umowy z beneficjentem Narodowa Instytucja Zarządzająca wypłaci beneficjentowi 90% otrzymanego dofinansowania

- Pozostała kwota zostanie wypłacona po zatwierdzeniu przez NIZ rozliczenia końcowego. Kwota bilansująca będzie uzależniona od wyników oceny raportu końcowego, jednak nie będzie wyższa niż 10% otrzymanego dofinasowania

Finansowanie

Fundacja Rozwoju Systemu Edukacji

POLSKO-LITEWSKI FUNDUSZ WYMIANY MŁODZIEŻY

MINISTERSTWO EDUKACJI I NAUKI

Format 1

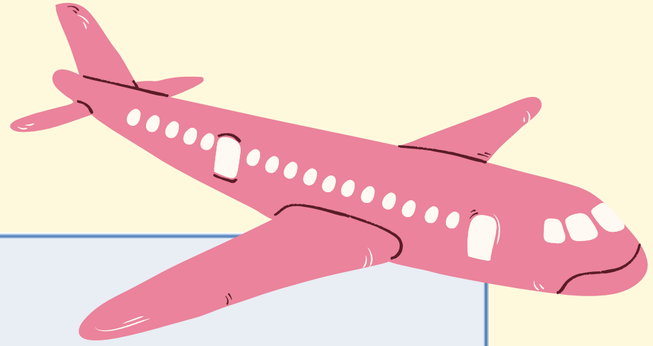

Kategorie budżetowe	Zasady finansowania
Koszty podróży	0,17 euro/km/osoba Stawka obejmuje podróż w dwie strony. Odległość jest liczona w linii prostej z punktu A (miejsce wyjazdu) do punktu B (miejsce przyjazdu/działania) na podstawie kalkulatora (link poniżej): http://ec.europa.eu/assets/eac/erasmus-plus/distance/dc_en.html Dla NIZ nie ma znaczenia jakim środkiem transportu będą podróżować grupy.

Format 1

Koszty przygotowań projektu	po 250 euro dla polskiego i litewskiego partnera (maksymalnie 500 euro na projekt). Koszty wynikające z projektu, służące do przygotowania uczestników do spotkania z rówieśnikami. W tym między innymi: ubezpieczenie, materiały służące przygotowaniu spotkania grup itp. Grupa koordynująca jest zobligowana umową do przekazania kwoty 250 euro grupie partnerskiej.

Format 1

Koszty zakwaterowania i wyżywienia	Wysokość dofinansowania zależy od liczby osób oraz liczby dni działania (dni roboczych). Stawka wynosi 25 euro na uczestnika na dzień projektu. Koszty poniesione wyłącznie na zakwaterowanie oraz wyżywienie uczestników i opiekunów

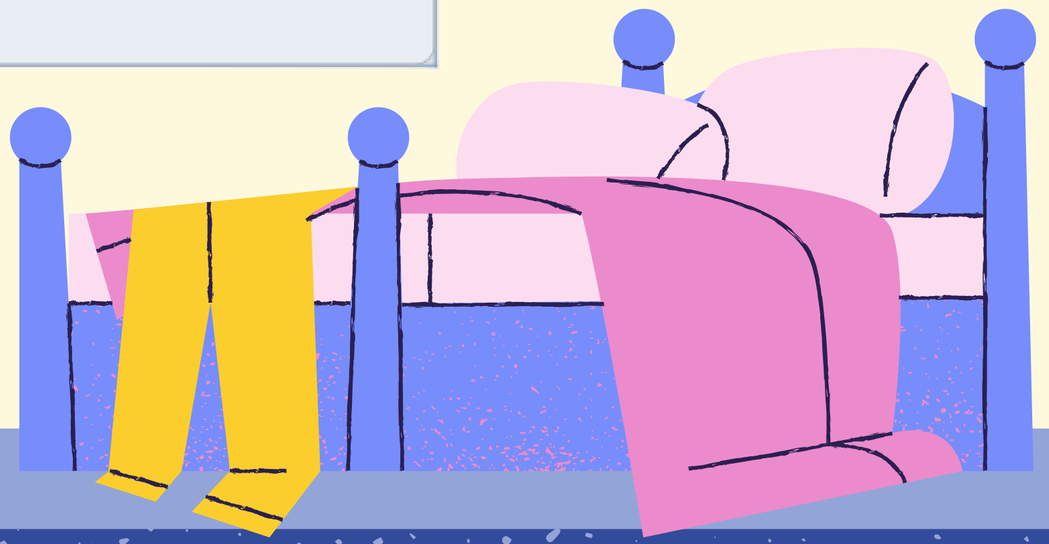

Format 1

Koszty działań	Wysokość dofinansowania zależy od liczby osób oraz liczby dni działania (dni roboczych). Stawka wynosi 10 euro na uczestnika na dzień projektu. Koszty działań obejmują wszelkie koszty wynikające z przedstawionego i realizowanego harmonogramu projektu, służące realizacji zaplanowanych działań np. materiały, warsztaty, transport lokalny itp.

Format 1

Koszty upowszechniania rezultatów projektu	Do 15% kwoty całkowitych kosztów przygotowań, zakwaterowania, wyżywienia i działań. Koszty służące upowszechnianiu rezultatów, które zostały wypracowane przez uczestników. W tych kosztach nie można zawrzeć kosztów promujących projekt, tylko jego rezultaty.
Koszty specjalne	Wysokość dofinansowania wynosi maksymalnie do 1500 EUR na projekt. Koszty specjalne związane są z uczestnictwem w projekcie osób z mniejszymi szansami. Koszty muszą wynikać z potrzeb tej grupy i ich celem jest zapewnienie komfortu pracy uczestników.

Format 1

Koszty podróży wizyty przygotowawczej	0,17 euro/km/osoba. Stawka obejmuje podróż w dwie strony. Odległość jest liczona w linii prostej z punktu A (miejsce wyjazdu) do punktu B (miejsce przyjazdu/działania) na podstawie kalkulatora (link poniżej): http://ec.europa.eu/assets/eac/erasmus-plus/distance/dc_en.html Miejsce wizyty przygotowawczej powinno być w miejscu docelowym realizacji projektu.

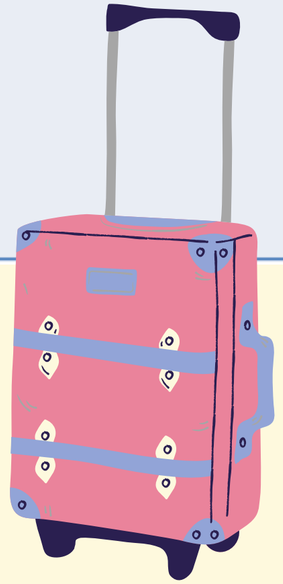

Format 1

Koszty działań wizyty przygotowawczej	Wysokość dofinansowania zależy od liczby osób oraz liczby dni działania (dni roboczych). Stawka wynosi 25 euro na uczestnika na dzień projektu. Koszty związane z organizacją wizyty przygotowawczej, w tym koszty zakwaterowania i wyżywienia oraz inne koszty niezbędne do jej realizacji.

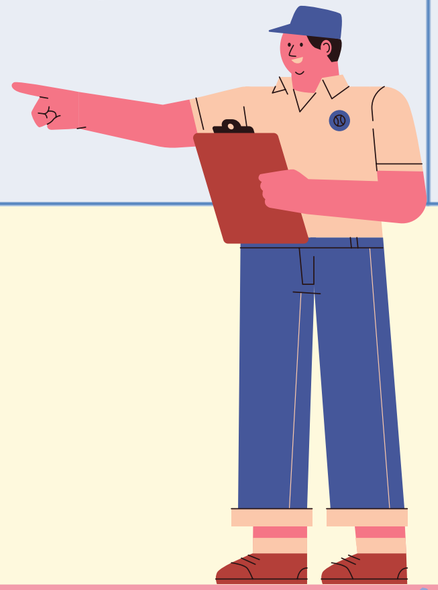

Format 2

Kategorie budżetowe	Zasady finansowania
1. Wynagrodzenia; 2. Koszty podróży; 3. Koszty wyżywienia i zakwaterowania; 4. Koszty spotkań; 5. Koszty opracowania, wydania materiałów, tłumaczenia, informacji; 6. Koszty upowszechniania i wykorzystywania Rezultatów; 7. Działania w grupach narodowych; 8. Pozostałe koszty bezpośrednio związane z realizacją projektu;	Koszty rzeczywiste

Format 2

Finansowanie	do 100% ogólnych kosztów projektu, jednak nie mniej niż 1 500 euro i nie więcej niż 7 500 euro na projekt. Wnioskodawca jest zobligowany do przedstawienia we wniosku 100% budżetu projektu. Grupa koordynująca jest zobligowana umową do przekazania grupie partnerskiej kosztów działań narodowych.

Polityka kursowa

Fundacja Rozwoju Systemu Edukacji
POLSKO-LITEWSKI FUNDUSZ WYMIANY MŁODZIEŻY
MINISTERSTWO EDUKACJI I NAUKI

Wszystkie płatności FRSE na rzecz Beneficjenta będą dokonane w walucie PLN

Sprawozdanie finansowe będzie przedstawiane w walucie PLN i EUR

Wszelkie koszty udokumentowane dowodami wystawionymi w walutach innych niż PLN należy przeliczyć na PLN, stosując średni kurs InforEuro z miesiąca ogłoszenia konkursu

1€ = 4,6192 PLN

Uwaga! Dotyczy to również dowodów wystawionych w walucie EUR. Pokrycie ewentualnych różnic kursowych leży po stronie beneficjentów i nie stanowi kosztu projektu

Fundacja Rozwoju Systemu Edukacji

POLSKO-LITEWSKI FUNDUSZ WYMIANY MŁODZIEŻY

MINISTERSTWO EDUKACJI I NAUKI

Typy kontroli finansowych

Fundacja Rozwoju Systemu Edukacji
POLSKO-LITEWSKI FUNDUSZ WYMIANY MŁODZIEŻY
MINISTERSTWO EDUKACJI I NAUKI

Kontrole finansowe

Analiza raportu końcowego

Kontrola w siedzibie beneficjenta, w czasie realizacji projektu

Analiza raportu końcowego

Kiedy	Po zakończeniu realizacji projektu
Kogo dotyczy	100% beneficjentów
Cel kontroli	Ustalenie wysokości ostatecznego dofinansowania oraz płatności bilansującej
Obszar kontroli	Część finansowa raportu końcowego
Miejsce przeprowadzenia kontroli	Siedziba FRSE

MINISTERSTWO EDUKACJI I NAUKI

POLSKO-LITEWSKI FUNDUSZ WYMIANY MŁODZIEŻY

frse Fundacja Rozwoju Systemu Edukacji

Kontrola w siedzibie beneficjenta, w czasie realizacji projektu

Kiedy	W trakcie realizacji projektu
Kogo dotyczy	Wylosowanych beneficjentów
Cel kontroli	Weryfikacja realności o kwalifikowalności wszystkich działań
Obszar kontroli	Kontrola dokumentacji projektu
Miejsce przeprowadzenia kontroli	Siedziba beneficjenta

frse Fundacja Rozwoju Systemu Edukacji
POLSKO-LITEWSKI FUNDUSZ WYMIANY MŁODZIEŻY
MINISTERSTWO EDUKACJI I NAUKI

Kontrola Online,
w czasie realizacji projektu

Kiedy	W trakcie realizacji projektu
Kogo dotyczy	Wylosowanych beneficjentów
Cel kontroli	Weryfikacja realności o kwalifikowalności wszystkich działań
Obszar kontroli	Kontrola dokumentacji projektu
Miejsce przeprowadzenia kontroli	Online

frse Fundacja Rozwoju Systemu Edukacji
POLSKO-LITEWSKI FUNDUSZ WYMIANY MŁODZIEŻY
MINISTERSTWO EDUKACJI I NAUKI

Kontrola specjalna

FRSE ma prawo przeprowadzić dodatkową kontrolę z uwagi na zauważone problemy, zgłoszone nieprawidłowości itp.

Wytyczne FRSE

odnoszące się do specyfiki dofinansowania projektów w ramach Polsko-Litewskiej Wymiany Młodzieży nie zwalniają Beneficjenta z obowiązku stosowania przepisów prawa krajowego, ustawy o finansach publicznych, ustawy o rachunkowości czy przepisów odnoszących się do kontroli podatkowej i skarbowej.

Zawierają jedynie wskazówki, które mogą być pomocne przy sporządzaniu raportów końcowych

Fundacja Rozwoju Systemu Edukacji
POLSKO-LITEWSKI FUNDUSZ WYMIANY MŁODZIEŻY
MINISTERSTWO EDUKACJI I NAUKI

W przypadku ewentualnego braku możliwości realizacji projektu w tradycyjnej formie, Narodowa Instytucja Zarządzająca przedstawi nowe zasady finansowania

Kontakt

Rozliczenia finansowe

- Marcin Żółcik, tel. 797 011 885, mzolcik@frse.org.pl
- Justyna Krześniak, tel. 505 428 977, jkrzesniak@frse.org.pl

Fundacja Rozwoju Systemu Edukacji

POLSKO-LITEWSKI FUNDUSZ WYMIANY MŁODZIEŻY

MINISTERSTWO EDUKACJI I NAUKI